



Localizare:

Etaj: Parter
3 camere

Supraf. utilă: 77 mp

Direct Dezvoltator - Namdar Belsugului - 0% Comision
Cu pasi rapizi ne apropiem de finalizarea complexului nostru imobiliar Namdar Belsugului. In cadrul complexului avem disponibile studio-uri si apartamente de 2 si 3 camere. Namdar Belsugului este situat la 10 minute de mers pe jos de statia de metrou Pacii si la doar 2 minute de Lidl si statia STB, oferind acces facil la transportul public si la importantele puncte de interes din Bucuresti. Adresa complexului nostru este Drumul Belsugului 32-34 Sector 6, Bucuresti. Pentru realizarea constructiei folosim doar materiale de calitate si cu o eficienta dovedita in timp:- Atat pentru peretii exteriori cat si pentru cei interiori folosim caramida? - Termoizolatia este realizata cu vata minerala 10 cm - Tamplaria este TRIPAN Rehau Germany
Apartamentul prezentat este disponibil la etaj 1, 2 si 3, suprafata utila? 76.50 mp + balcon 3.93 mp. 3 Camere, 2 Bai + Dressing/Spatiu de depozitare. Pret??138.500? EURO + TVA Toate apartamentele vin cu centrala proprie pe gaz si incalzire in pardoseala . De asemenea pentru un plus de confort in fiecare camera va fi montat o unitate de aer conditionat. Cladirea este dotata cu lift, facilitand accesul la apartamente. Cumparatorii pot alege dintr-o gama variata de finisaje premium pentru a personaliza apartamentul dupa gusturile proprii. Materialele utilizate sunt de cea mai buna calitate, asigurand un aspect modern si durabil. Apartamentele sunt gata pentru a fi vizionate, compartimentarile sunt finalizate, este momentul sa vii sa iti alegi finisajele apartamentului tau! Vecinatati: Lidl - 2 minute Statie STB - 2 minute Metrou Pacii - 10 minute Metrou Preciziei - 12 minute Auchan Militari Shopping Center - 5 minute Politehnica - 15 minute? Termen de finalizare constructie : Martie 2025 Te asteptam la o vizionare! Pozele sunt cu titlu de prezentare Timpul fata de vecinatati este o aproximatie conform Google Maps mergand pe jos sau cu mijloacele de transport in comun.

Poze

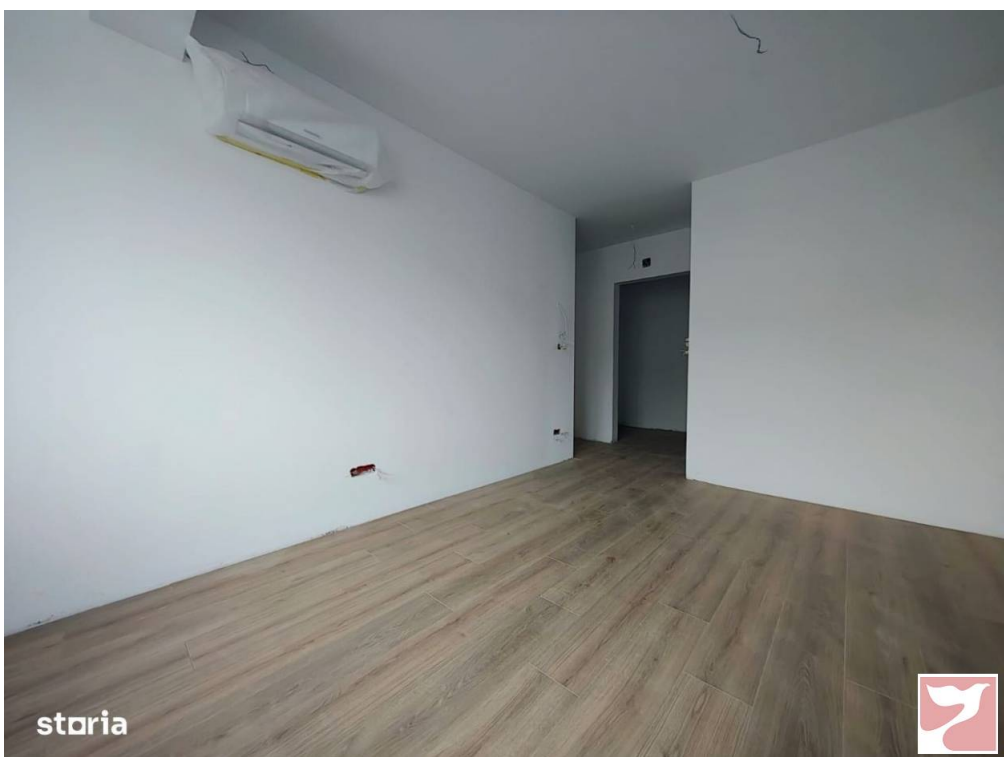
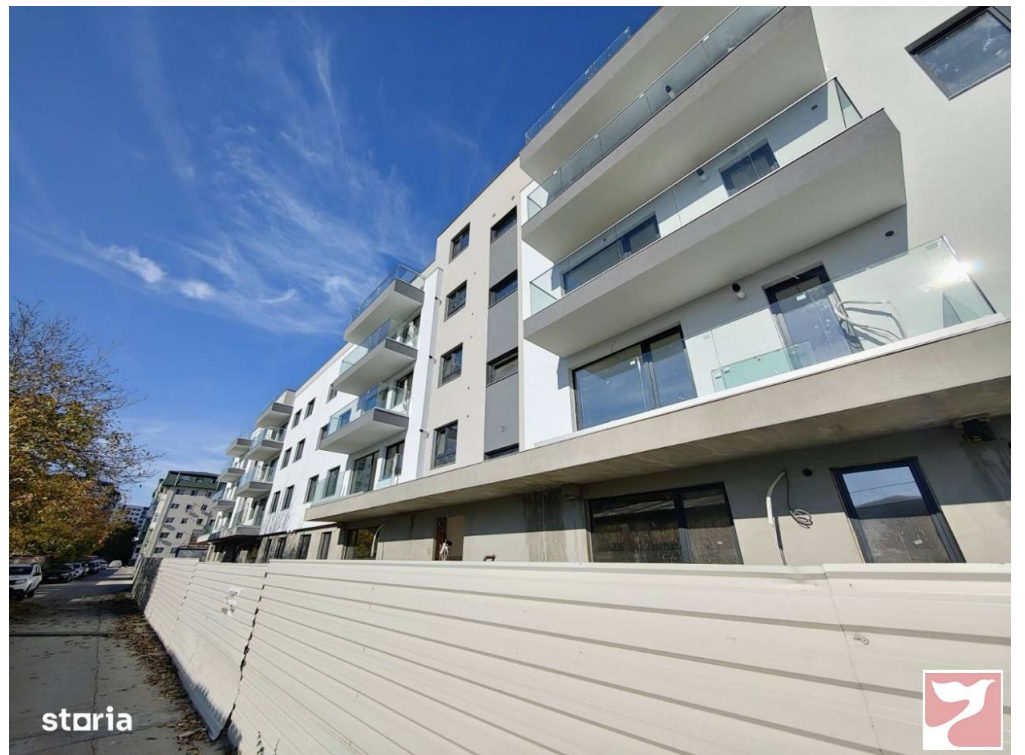

Ap. 7/12/17 - Etaj 1/2/3

Suprafata construita (mp): 93.22
Suprafata utila (mp): 76.50
Balcon (mp): 3.93

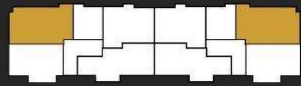

3 camere

